Eine kleine Auswahl der Ereignisse des Jahres 2018 in Bildern:

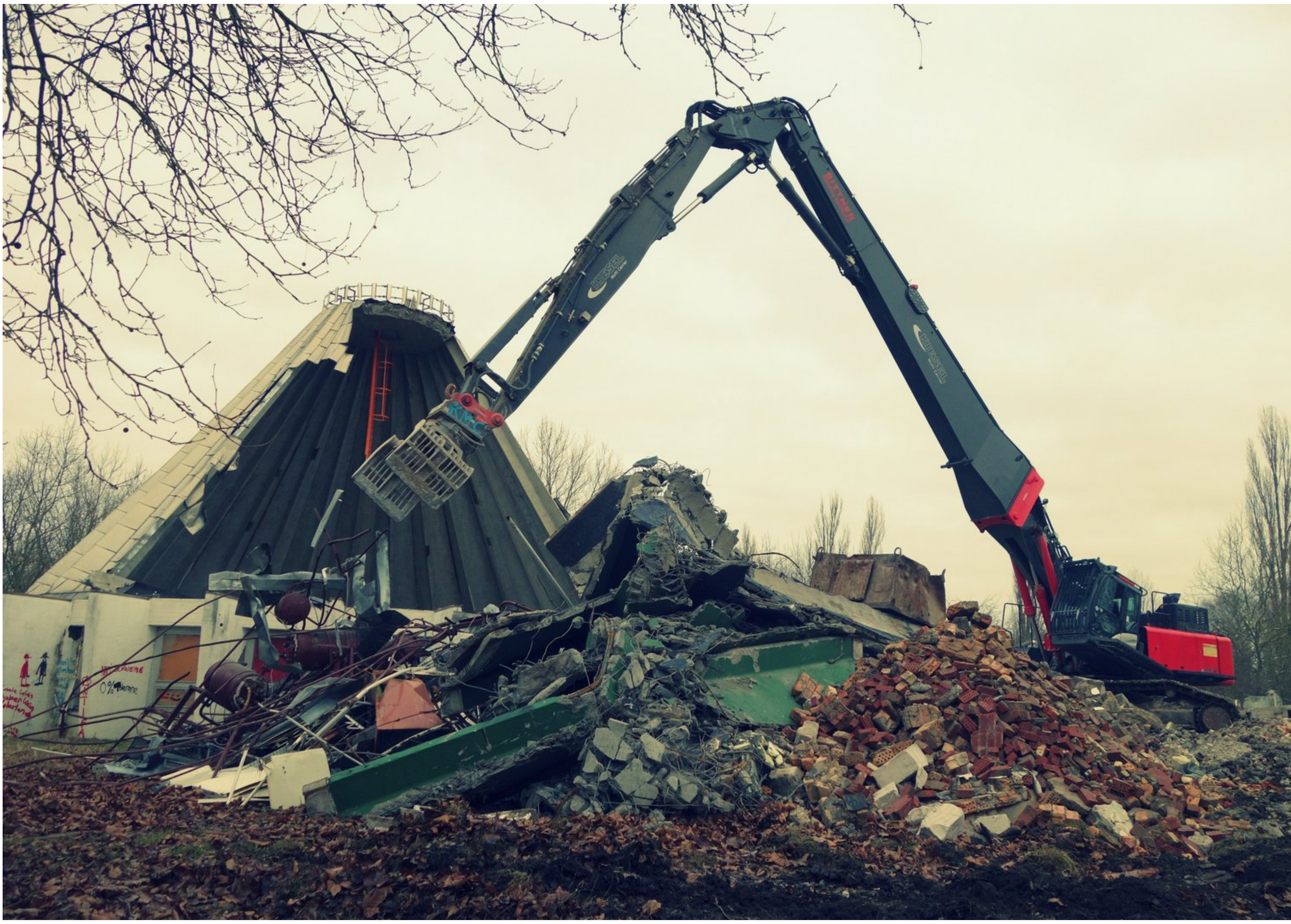

Das Planetarium wird im Januar abgerissen - ein verlorenes Denkmal der Moderne

truemmel-gmbh.de
TRÜMMEL
T6L 8.220

Die Waldbühne bekommt einen komplett neuen Tanzstrand

Mit Fördermitteln des Landes Sachsen-Anhalt und Spenden kauften wir eine "neue" Bühne

Beim 9. Peißnitzhausfestival wurde auf dem neuen Sand getanzt und gelauscht

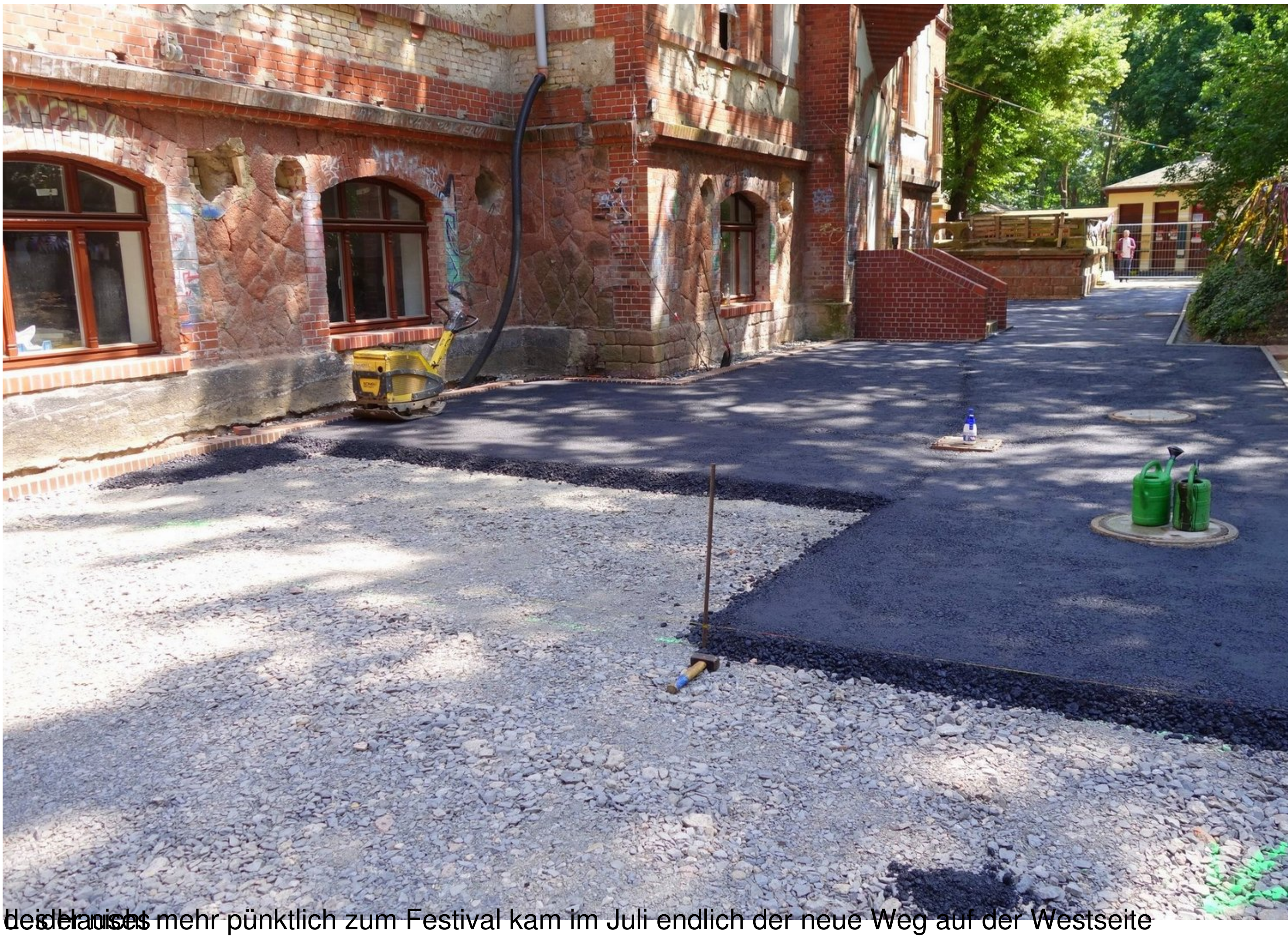

Leider nicht mehr pünktlich zum Festival kam im Juli endlich der neue Weg auf der Westseite des Hauses

Zur Fußball-WM war drei Spiele lang die Waldbühne bis zum letzten Platz gefüllt

Bei der größten Sommerbaustelle der GesellInnen auf der Walz wurden u.a. zwei Räume im Haus saniert.

Am 03. Oktober übergab der OB der Stadt Halle den neuen Mietvertrag für die Peißnitzhaus Förderkreis Genossenschaft

[illegible]